

Oświetlenie:

13 x CLF POSEIDON WASH XL zamiennik CLAY PACKY **B EYE K20/K10**

8 x LED WASH RGBW + ZOOM zamienne na 10 profili żarowych z nożami/PC z klapkami

7 x CLF ARES lub inne **naświetlacze RGBW**, które pokryją cały horyzont

7 x BLINDERS lub inne oświetlenie widowni

1 x MDG ATMe

2 x słupek 0,5m

2 x słupek 1m

2 x rura 2m zamontowana do konstrukcji wg projektu

Konsoleta CHAMSYS MagicQ Stadium Series

- Zespół przywozi ze sobą zestaw lamp z żarówkami Astera NYX BULB w abażurach.

Do zasilania potrzebne jest stałe zasilanie 230V System sterowany jest bezprzewodowo, wymagana jest jedna wolna linia DMX w okolicy sceny w procesorze ArtNet.

- Na czas montażu **wymagana jest obecność dwóch techników** od światła do pomocy w montażu oświetlenia zespołu.

- Na czas koncertu zespołu **tył** oraz mile widziane boki **sceny**, muszą być wystłonięte czarnym, najlepiej nieprzezroczystym materiałem. W oknie sceny nie mogą znajdować się żadne banery, ani inne elementy scenograficzne zastaniające oświetlenie lub scenografie zespołu.

- **Stanowisko realizatora** powinno znajdować się na podwyższeniu minimum 0,4m., bezpośrednio za realizatorem dźwięku. Podest musi być stabilny i zabezpieczony od warunków atmosferycznych. Mile widziana konsoleta na stole/blacie z nogami wyposażona w krzesło z oparciem 😊

- Powyższa lista sprzętu jest aktualna dla sceny **nie większej niż 12m x 10m** w przypadku większych scen lub realizacji kameralnej zapotrzebowanie sprzętowe może ulec zmianie i wymagana jest **akceptacja** realizatora światła.

- Urządzenia muszą być zainstalowane zgodnie z projektami załączonymi poniżej.

- Wszystkie ewentualne **zmiany muszą być uzgadniane** z realizatorem oświetlenia.

Widok z góry:

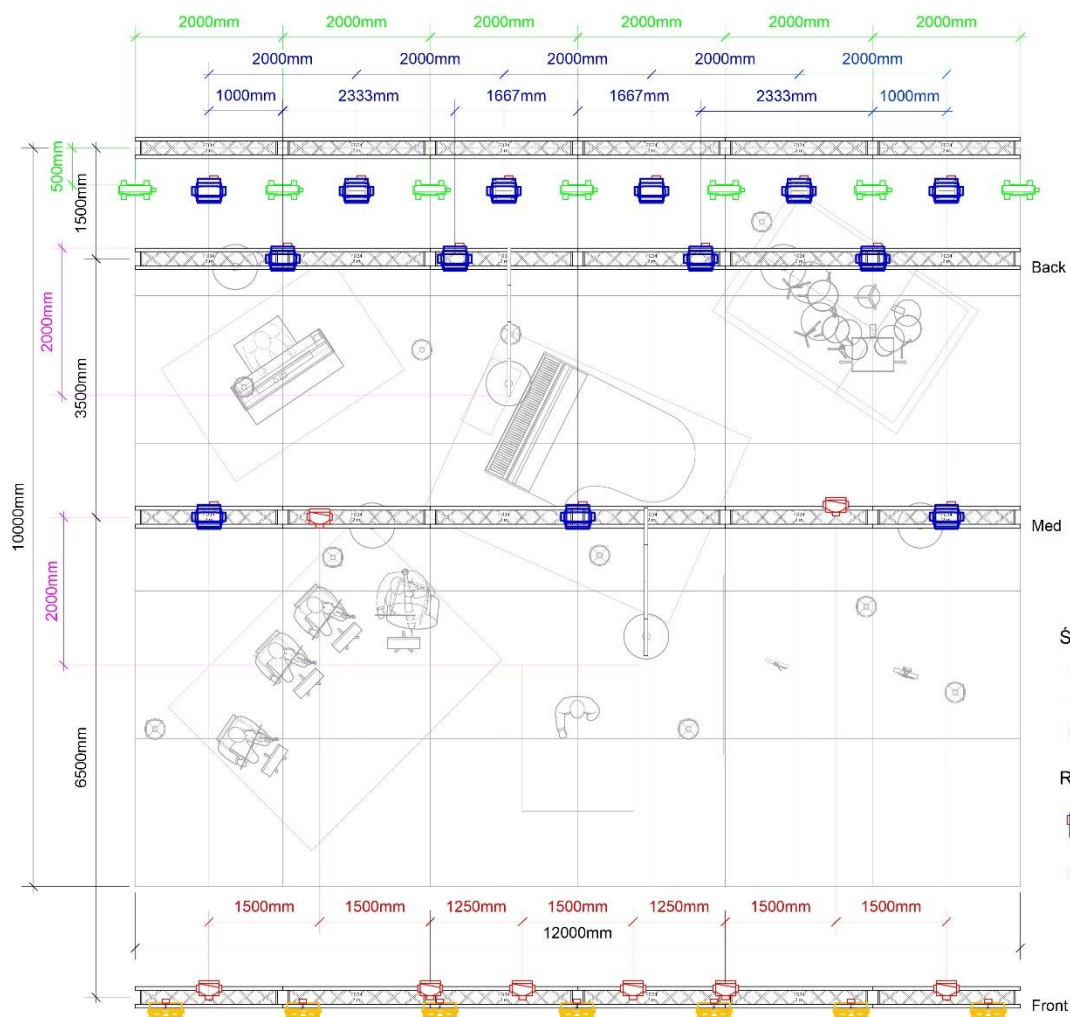



Zestawienie urządzeń oświetleniowych

Światło statyczne

	CLF Lighting Ares LED	7
	Litecraft Stage Blinder P2 LED	7

Ruchoma głowa

	Clay Paky ALEDA B-EYE K20 LED	13
	Robe Robin 800 LEDWash LED	8



Realizator oświetlenia:

Łukasz Jarmuziewicz

tel. 530 600 604

email: lukaszjarmuziewicz@gmail.com

Widok z przodu:

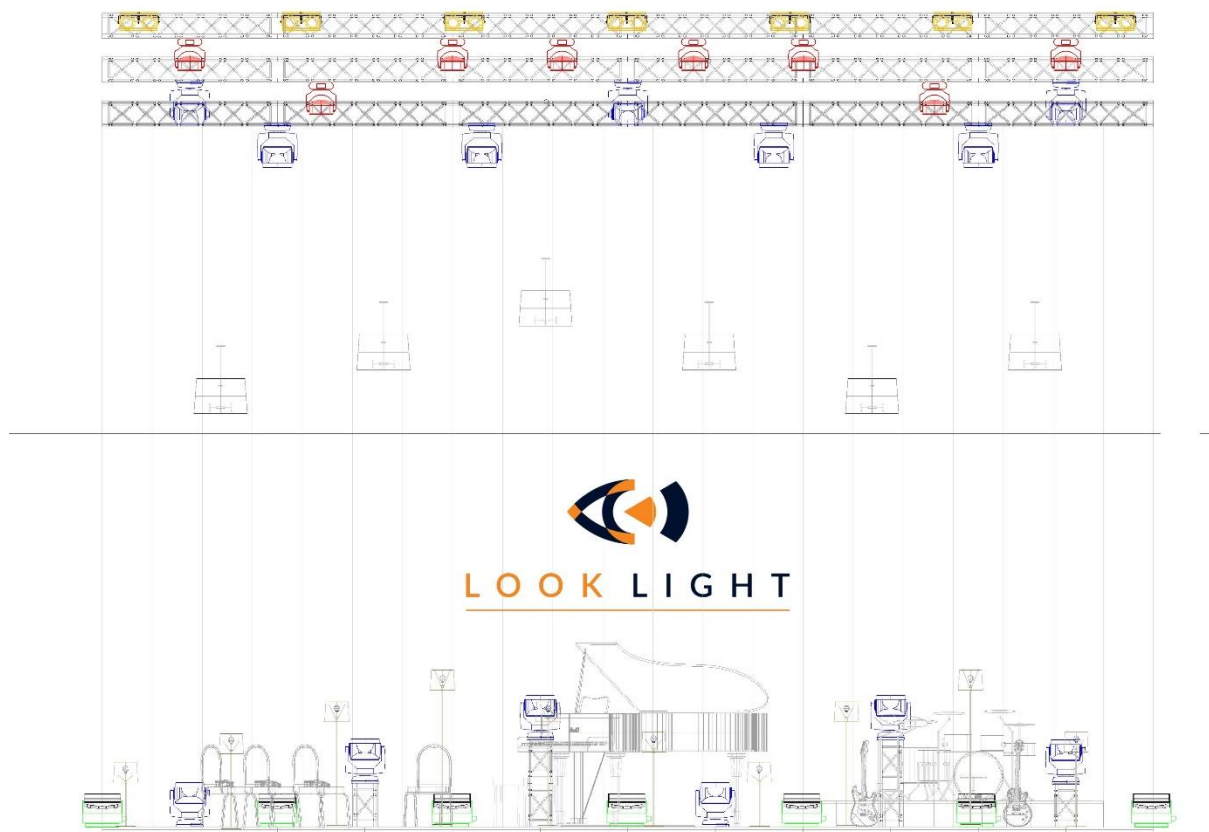

Realizator oświetlenia:

Łukasz Jarmuziewicz

tel. 530 600 604

email: lukaszjarmuziewicz@gmail.com

Widok z boku:

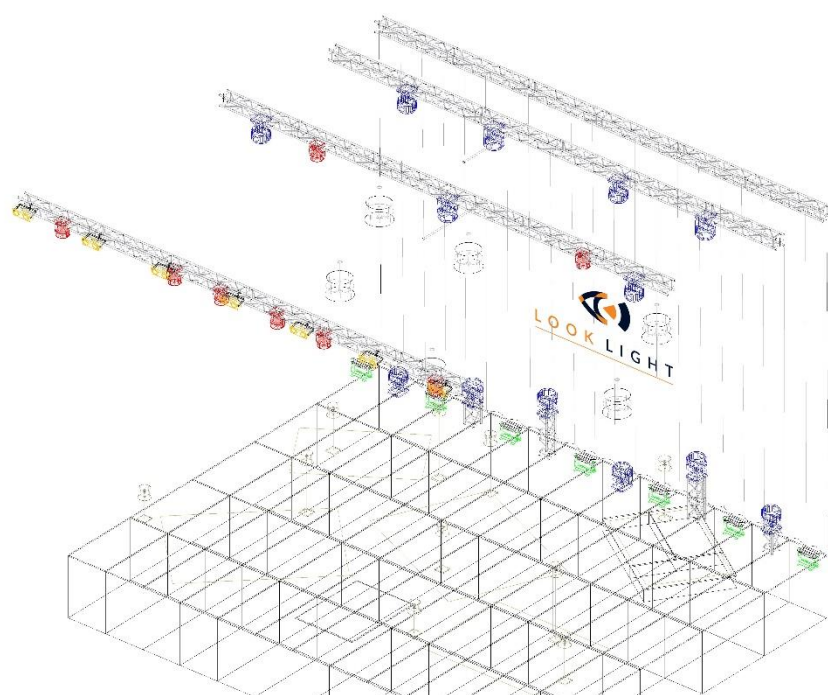
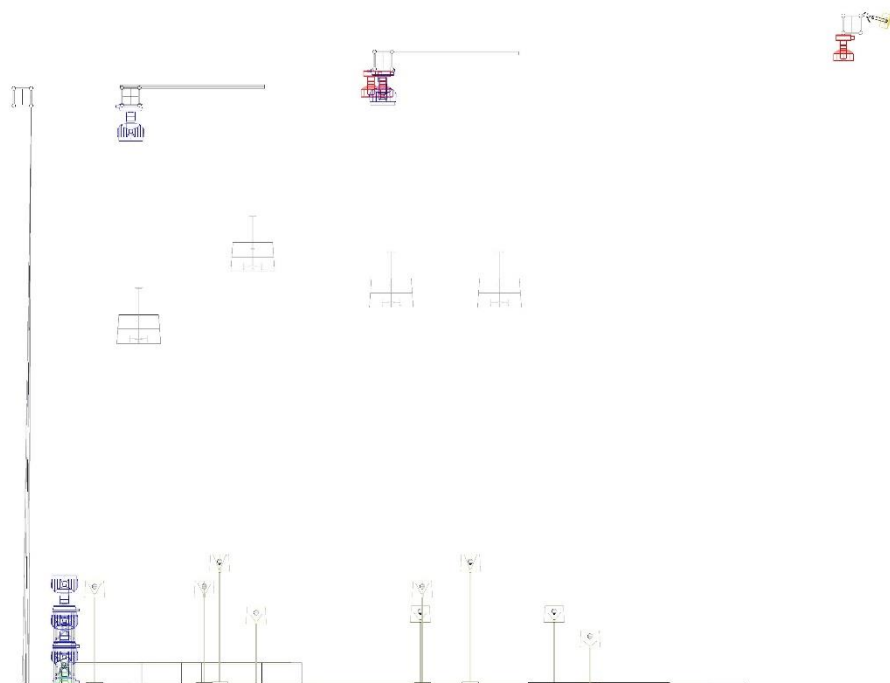

Realizator oświetlenia:

Łukasz Jarmuziewicz

tel. 530 600 604

email: lukaszjarmuziewicz@gmail.com